

Agenzia delle Entrate
CATASTO FABBRICATI
Ufficio Provinciale di
Pisa

Dichiarazione protocollo n. PI0050304 del 02/09/2019

Planimetria di u.i.u. in Comune di Pisa

Via Luigi Bianchi

civ. 2

Identificativi Catastali:

Sezione:

Foglio: 19

Particella: 107

Subalterno: 3

Compilata da:

Coletti Tiziano

Iscritto all'albo:
Architetti

Prov. Pisa

N. 787

Scheda n. 1

Scala 1:200

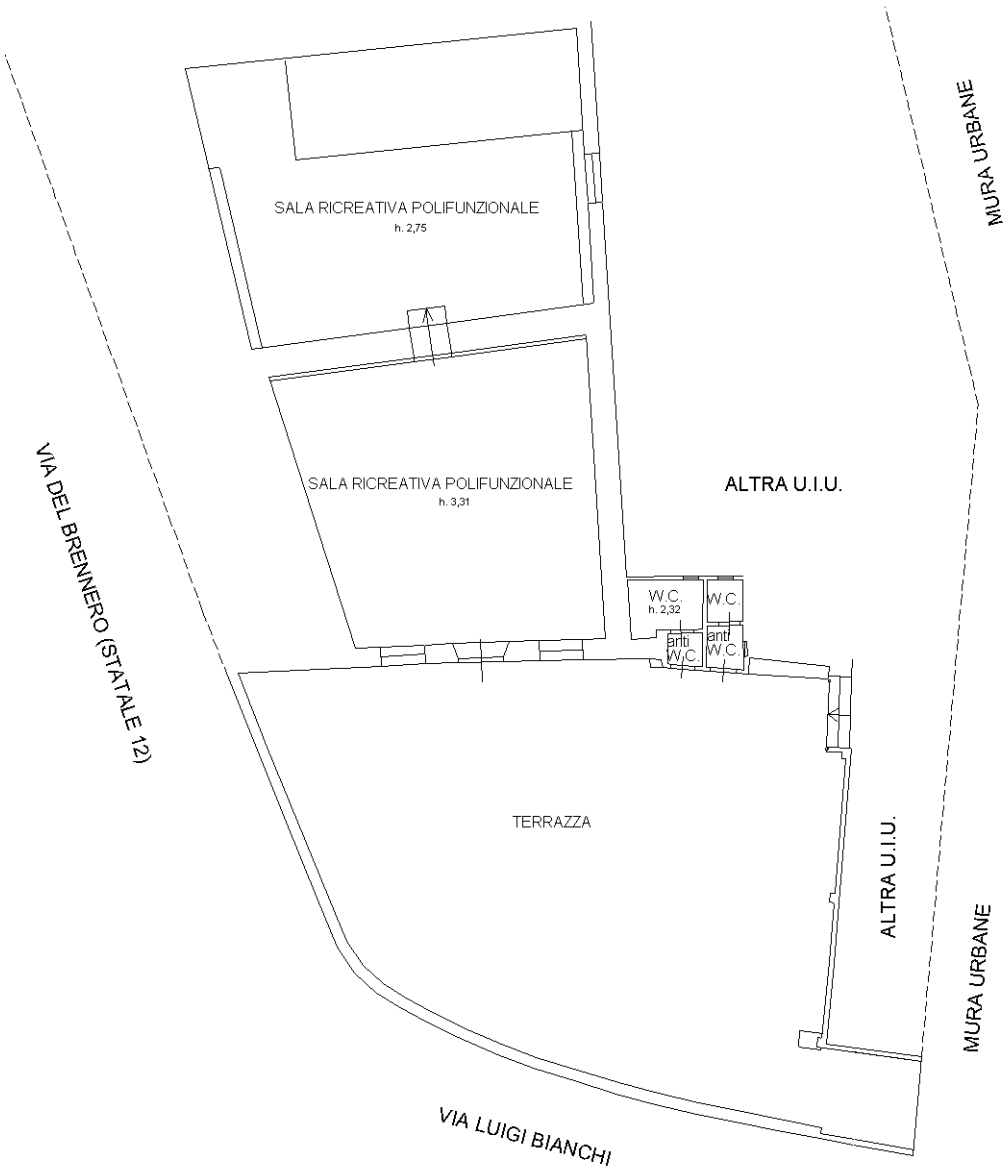

PIANO PRIMO

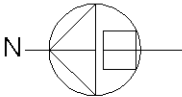

Orientamento

Ultima planimetria in atti